LEGENDE MATERIAUX PROJETES

FACADE AVANT

1. Facade en briques de parement ton jaune ocre
2. Seuil et sous-bassement en pierre bleue ton clair
3. Chassis existants en PVC ton blanc + double vitrage
4. Porte d'entrée existante en PVC ton gris clair
5. Nouveau couvre mur metallique ton gris anthracite
6. Nouveaux chassis en PVC ton blanc + double vitrage
7. Nouvelle vitrine et porte pour salon coiffure en PVC ton gris clair + double vitrage
8. Nouvelle Facade avant bardage metallique ton gris foncé + nouvelle isolation polysterene XPS 0.04 W/mK
9. Corniche en pierre ton gris clair

FACADE ARRIERE

10. Facade arriere existante en brique + nouvelle isolation polysterene XPS 0.04 W/mK+ crepis ton gris clair
11. Nouvelle Facade arriere bardage metallique ton gris foncé + nouvelle isolation polysterene XPS 0.04 W/mK
12. Seuils metallique ton gris fonce
13. Chassis nouveaux et existants en PVC blanc +Double vitrage
14. Nouvel escalier metallique pour premier etage
15. Garde corps metallique + peinture noir

TOITURES

16. NOUVELLE TOITURE PLATE VERTE SEMI INTENSIVE
Végétation (Sedums, Vivaces, Graminées)
Substrat 10 à 20 cm
couche fitrante
Couche de drainage
Film de polyethylene
Etancheite
Isolation thermique
Pare vapeur
Supporte toiture + Pente

LEGENDE

- MACONNERIES EXISTANTES
- PLANCHERS EXISTANTS
- NOUVELLES MACONNERIES EXTERIEURES
- MACONNERIE EXISTANTE A RENOVER
- NOUVELLES MACONNERIES INTERIEURES
- DALLES EN BETON EXISTANTES
- NOUVELLES DALLES EN BETON
- MACONNERIES A DEMOLIR

REMARQUE IMPORTANTE

SUITE AUX RECOMMANDATION RELATIVES A LA PEB
LE COEFFICIENT DE LA TRANSMISSION THERMIQUE DES PAROIS
DOIT RESPECTER LES VALEURS SUIVANTES

CHASSIS	:	Uw, max = 1,8 W/m²K
VITRAGE	:	Ug, max = 1,1 W/m²K
PORTES	:	Ud, max = 2,0 W/m²K
MURS	:	Umax = 0,24 W/m²K
TOITURE	:	Umax = 0,24 W/m²K

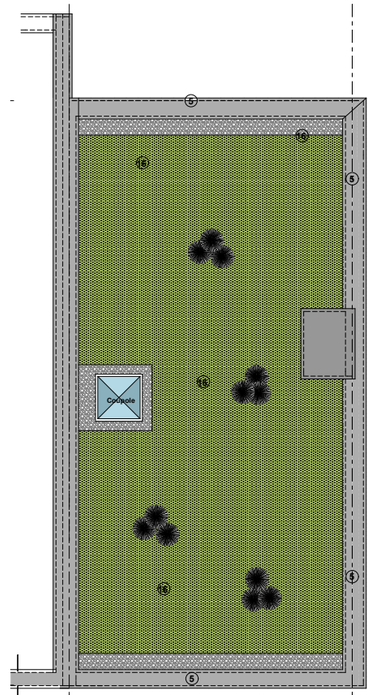

VUE EN PLAN NOUVELLE TOITURE PLATE
Situation Projetée

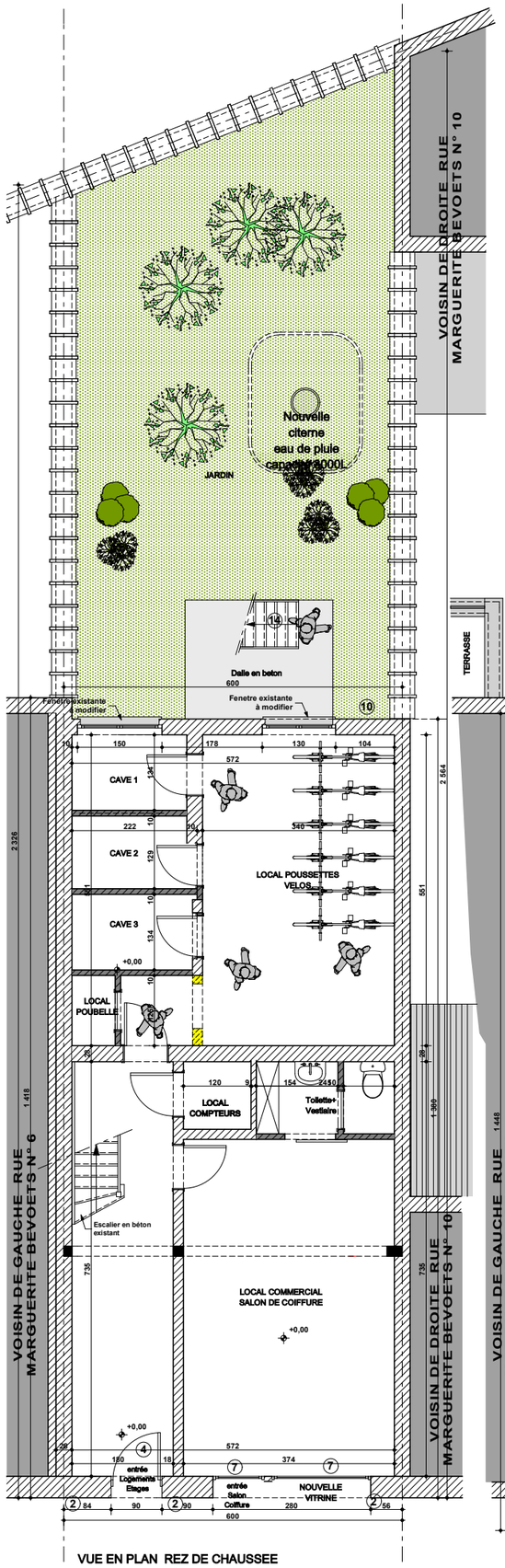

VUE EN PLAN REZ DE CHAUSSEE
Situation Projetée

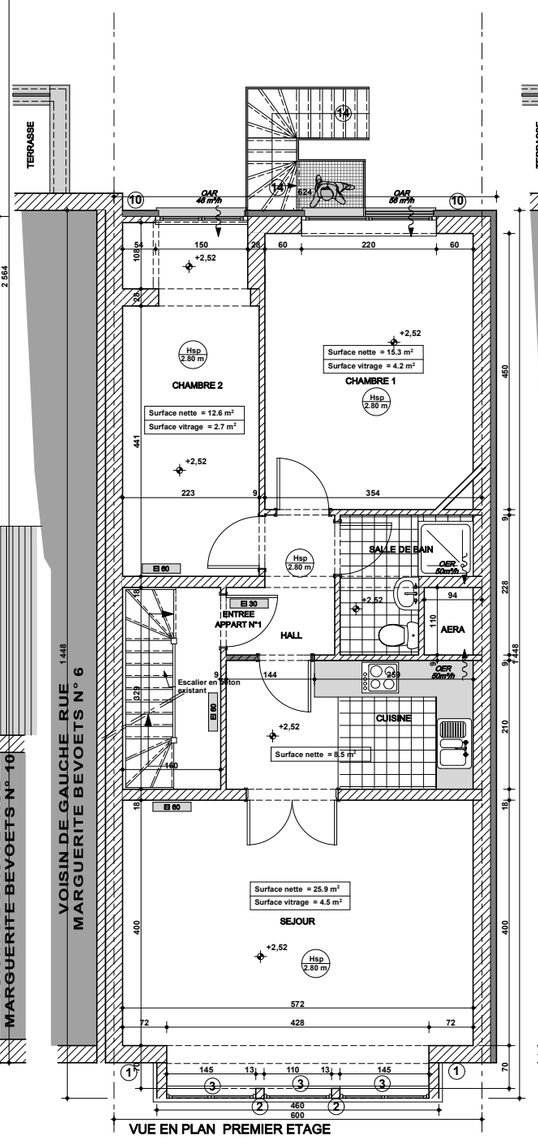

VUE EN PLAN PREMIER ETAGE
Situation Projetée

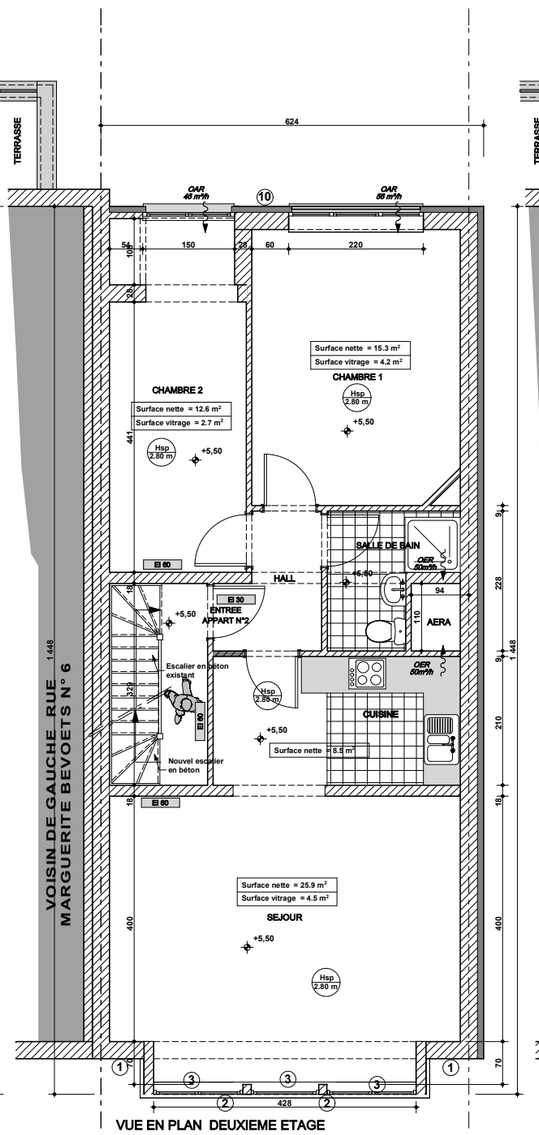

VUE EN PLAN DEUXIEME ETAGE
Situation Projetée

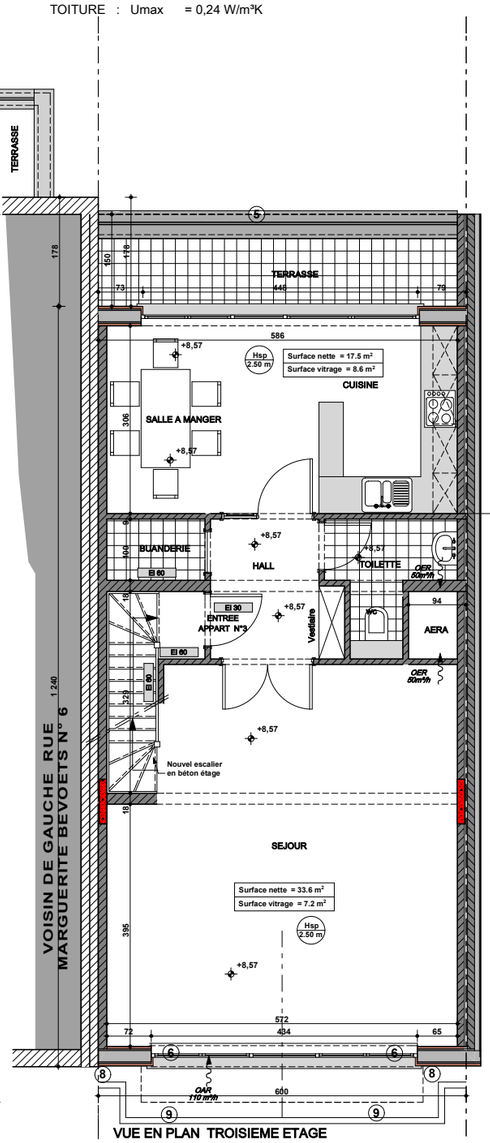

VUE EN PLAN TROISIEME ETAGE
Situation Projetée

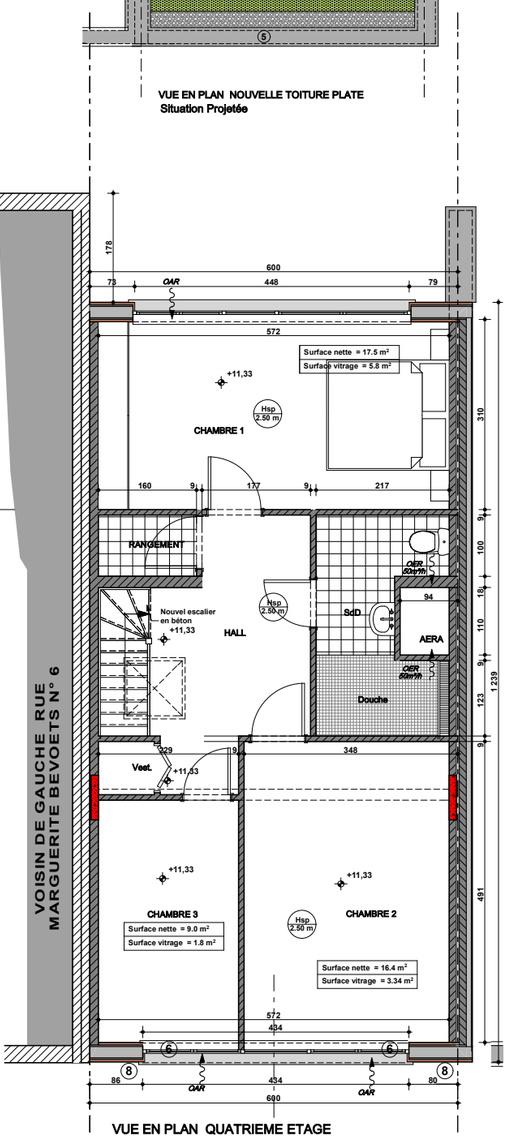

VUE EN PLAN QUATRIEME ETAGE
Situation Projetée